

## INFORMAZIONI SULLA SCUOLA

[legge 106 del 23 luglio 2021]

### “Istituto San Benedetto”

Parma, Piazzale san Benedetto 5

Scuola Primaria paritaria : Cod Mec PR1E00900P

Scuola Sec. 1° paritaria : Cod Mec PR1M00600C

Liceo Scientifico paritario: Cod Mec PRPS015007

Liceo Scientifico ad indirizzo Sportivo paritario : Cod Mec. PRPSAV500N

#### a. organizzazione interna

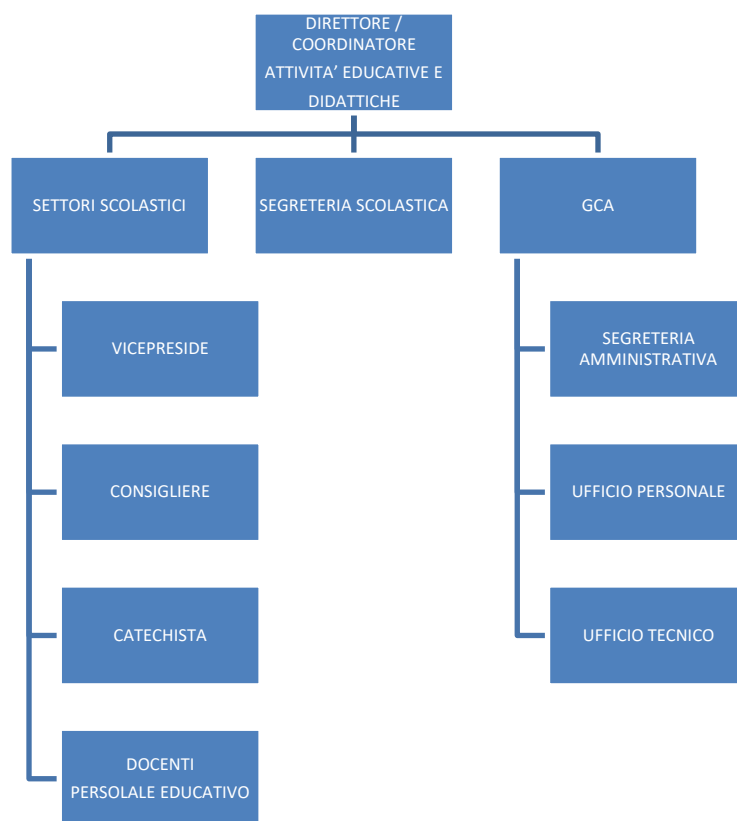

#### b. informazioni relative ai titolari di incarichi di collaborazione o consulenza

Nell' anno 2021 la scuola ha in essere un contratto di collaborazione/consulenza con specifico riferimento all'attività scolastica (in relazione alla pubblicazione del curriculum ha chiesto la necessaria liberatoria in conformità alle previsioni in materia di riservatezza dei dati personali)

c. conto annuale del personale, spese sostenute, tassi di assenza

COSTO PERSONALE IMPIEGATIZIO E AUSILIARIO	443.262,55
COSTO PERSONALE DOCENTE ED EDUCATIVO PRIMARIA	298.828,16
COSTO PERSONALE DOCENTE ED EDUCATIVO SS1G	415.965,84
COSTO PERSONALE DOCENTE ED EDUCATIVO SS2G	345.738,29
COSTO INAIL	7.673,07
ALTRI COSTI DEL PERSONALE	11.454,03
	1.522.921,94

<b>TASSO ASSENZA 2020 compresa cig</b>	
ORE LAVORABILI	71141
ORE ASSENZA	7060
TASSO ASSENZA	9,92%

d. personale in servizio

<b>PERSONALE 2020</b>	<b>T.DET</b>	<b>T.INDET</b>	
DOCENTI E PERSONALE EDUCATIVO	13	28	41
IMPIEGATI E PERSONALE AUSILIARIO		18	18
TOTALI	13	46	59

e. bilancio

PARMA	2020
RICAVI GESTIONE CARATTERIST (rette+mensa+gite)	1.543.589,44
COSTI DEL PERSONALE	1.522.921,94
PRIMO MARGINE	20.667,50
COSTI ORD.GESTIONE CARATT.	470.952,88
MANUTENZIONI E RIPARAZIONI	56.655,81
AMMORTAMENTI E ACCANTONAMENTI	196.802,47
RISULTATO OPERATIVO	-703.743,66
CONTRIBUTI CONTO ESERCIZIO E STRAORDINARI Miur	412.313,53
RICAVI STARORDINARI	104.995,27
ONERI STRAORDINARI	150.738,66
ONERI FINANZIARI	13.848,82
RISULTATO ANTE IMPOSTE	-351.022,34
ONERI TRIBUTARI DI COMPETEN (TARI+Imu+ires+irap)	57.566,87
RISULTATO NETTO	-408.589,21
COSTI FIGURATIVI PERSONALE RELIGIOSO	120.000,00
RIULTATO FINALE	-200.416,69

Non ci sono allegati al bilancio.

La normativa a cui è sottoposta la gestione della scuola non prevede l'approvazione del Bilancio Preventivo.

f. beni immobili e gestione del patrimonio

GENERALI	INDIRIZZO	p.le San Benedetto 5 , Parma
	MQ	8959
	PROPRIETARIO	Ente gestore
	DATI CATASTALI	Comune di Parma sez 1 foglio 33 part 304
	Cod mec SCUOLE	Scuola Primaria paritaria : Cod Mec PR1E00900P Scuola Sec. 1° paritaria : Cod Mec PR1M00600C Liceo Scientifico paritario: Cod Mec PRPS015007 Liceo Scientifico ad indirizzo Sportivo paritario : Cod Mec. PRPSAV500N
SPAZI	MENSA	SI
	PALESTRA	SI
	ESTERNI	CORTILI E CAMPI DA GIOCO